

湖北の食



絵: 肥田 文子さん



特集 | 暮らしに、こんにちは。
6人家族が賑やかに暮らす二世帯の住まい

特集 暮らしに、こんにちは。

6 人家族が賑やかに暮らす二世帯の住まい

二世帯で暮らすには手狭だった以前のお住まいでの暮らしを経て、約3年半前に念願のマイホームが完成。3世代で仲良く暮らすK様邸の暮らしをお伺いしました。



■彦根市池州町K様邸(2019年8月竣工) ■家族構成:ご夫婦・お子様2人・ご両親

薪棚づくり、薪集めが楽しい

家を建ててからDIYで薪棚を3台つくりました。YouTubeで調べて試行錯誤しながらつくるのが楽しいです。薪集めはネットで情報を調べたり、薪ストーブを使い始めた弟や友人・知人から木材を分けていただいています。おかげさまでたくさんの薪が集まって、ありがたいですね。庭一面に置かれた薪を見て、友人が「薪屋さんみたい!」と驚いていました。「アカシアやカワヤナギは堅い」など、木の種類や特徴も徐々にわかるように。目利きですね(笑)。薪づくりはチェーンソーで玉切りにして、主人が斧で割ってくれています。堅い木は手動の薪割り機で割っています。2人の息子も時々手伝ってくれて家族みんなで薪づくりを楽しんでいます。



高齢の両親にもやさしい住み心地

以前の家では朝起きたらすぐにガストーブを入れないと寒くて居られなかったのですが、今の家は薪ストーブの暖かさが朝まで残っているのでそんなに寒くなりません。近所のおじいさんが家に来られた際、「玄関も暖房が入っているのか?」と聞

かれたことも。以前はヒートショックも心配でしたが、今はお風呂場もトイレも温度差があまりなくて高齢の両親にも安心です。両親の生活スペースは杉の床にしてもらって良かったです。やわらかくて足触りがよくあたたかみがあり、木のぬくもりを感じながら一年中心地よく暮らせて両親も喜んでます。



それぞれに居場所ができた

以前住んでいた一軒家は6人家族には狭くて。部屋数も足りず、トイレも一つで大変でした。子ども達も今は集中して勉強したり寛いだりできるプライベートな空間ができて喜んでます。両親の生活スペースはライフスタイルの違いなどを考慮して寝室・キッチン・居間を設けて気兼ねなく寛げるようにしてもらいました。昼食は両親が食べたいものを自分たちで作って食べています。おじいちゃんは趣味の読書や勉強などをゆっくり楽しむことができ喜んでます。リビングやデッキと繋がり行き来しやすく、様子がわかり安心ですね。



古文書の解説を楽しむおじいちゃん

片付けやすく スッキリ暮らせる家

子どもがサッカーで服を汚して帰ってきても勝手口からすぐにお風呂に入れる設計にしてもらいました。玄関のすぐそばには大容量の家族クローゼットがあり、上着をかけてカバンを置くので、居間が散らからずにとっても便利です。下着や靴下などの洗濯物は脱衣所で畳んでそれぞれの引き出しにしまうのですごく楽になりました。クローゼットも畳まずにつるす収納にもらって、しわにもなりにくくて便利です。すべて片付け易さをメインに考えた設計をしていただき良かったと思います。



工事中の提案

犬のケージの上の位置に、図面には無かったペット用品をしまう棚を作ってもらいました。階段下を有効活用しているので見た目もスッキリ！とても重宝しています。最初の設計にない事も「こうしたほうが良いのでは？」などと工事の段階でアドバイスをいただき、取り入れてもらうこともあり、後で「やはりアドバイス通りにして良かった！」と思いました。じっくりと一緒に考えてもらえて嬉しかったですね。内保さんなら安心してお任せできると思いました。



家族みんなで過ごす幸せな時間

普段、昼間は仕事や学校など家族それぞれに過ごしているので、家族6人が揃う晩御飯の時間はとても大切。会話を楽しみながらご飯を頂く時間がとても幸せです。主人が会社の方から頂いたミルでコーヒーを入れてくれることもあり、ゆったり過ごしています。こうして家族仲良く過ごせているのも内保さんのおかげです！これからも家族みんなが助け合いながら賑やかに暮らしていきたいと思います。



取材後記

晩御飯はみんなが揃う貴重な時間。「お嫁さんが美味しい手料理をつくってくれます。」と笑顔のおじいちゃん。近年増えている二世帯住宅の暮らし、お互いに支え合う3世代同居の良さを感じ温かい気持ちになりました。

(広報企画 川瀬)

これまでの「暮らしに、こんにちは。」をHPで！▶





気になる木のお話

どんどん増える花粉症

今年もまた花粉症に悩まされる時期がやってきました。私自身も6年前から悩まされています。近年、花粉症になる方が多くなったように感じませんか？なんと、日本人の半分が花粉症という調査結果もあります。花粉症を引き起こす原因となる植物は様々ありますが、今回はスギやヒノキの花粉症について、拡大の一因と解決策をお話していきます。

毎年花粉の量は、前年の気温や日射量・降水量が影響しています。しかし、気候だけではなく、樹齢の高いスギやヒノキが増え過ぎていることも花粉飛散量が増加している大きな原因です。

戦後の人工林

滋賀県の森林面積は、約20万ヘクタール。県面積の約50%を占めています。滋賀県のおよそ6分の1は琵琶湖ですので、陸地の60%近くが森林ということになります。その森林の内、約50%は人工林（人の手によって植栽や種をまいて育てた森林）です。人工林の中でも戦後、国によって建築用材になることを期待し、植えられたスギやヒノキが大半を占めます。樹齢60年で建築用材に適した大きさになるスギやヒノキは、本来であれば伐採され木材として使用出来る時期になっているのに、外国から輸入した木材が多く使われるようになり、国産材の使用率が低下し続けました。その結果、木材自給率は2002年に史上最低の18.8%に。それに伴って森林を管理する人が減ってしまい、日本の山には伐採されないまま放置されたスギやヒノキがますます増えてしまいました。その後、国産材活用が見直され、2020年には41.8%まで回復しましたが、まだまだ放置された人工林が多いのが現状です。

樹齢が高いスギやヒノキ

花粉は樹齢30年頃からたくさん飛びはじめ、60年頃までは増え続け、その後は横ばいになると言われています。日本の森林の現状は、戦後に植えられたスギやヒノキが伐採されず多く残っているため、花粉の飛散量は近年どんどん増加しているのです。

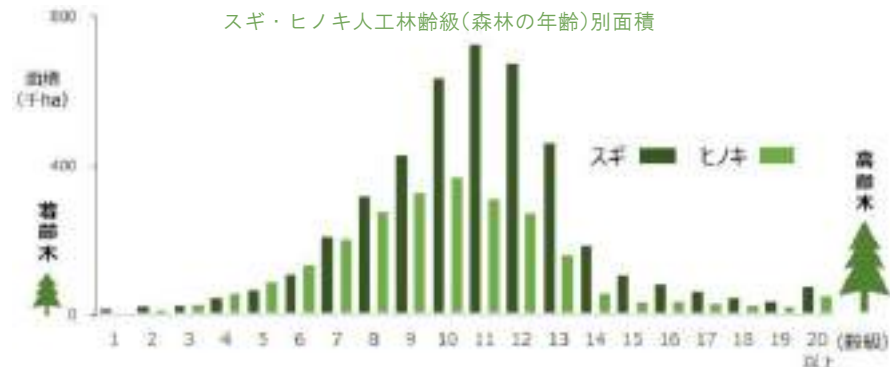

年齢級(横軸)は、林齢を5年の幅でくくった単位。苗木を植栽した年を1年生として、1~5年生を「1年齢級」と数えます。

引用：林野庁HP「年齢別面積グラフ」

https://www.rinya.maff.go.jp/j/sin_riyou/kafun/data.html

花粉を減らすためには

花粉症に悩まされる方は「スギやヒノキを全部伐採してしまったらいいのに…」と思われるかもしれませんが、山の木は災害対策にもなり、また地球温暖化を防ぐなど私たちの安心安全な暮らしにとっても大切な役割を持っています。花粉を減らすために出来ることは、樹齢30年未満の若い木の割合を増やすことです。適正な森林(人工林)にするため、「植林」→「育成(間伐などの手入れ)」→「(成長した木を)伐採」、そして「利用する」というサイクルを回し、育った木材を私たちがもっと利用することが必要です。内保製材では、適正な時期にきちんと伐採された木を使った家づくりをしています。これからも特に地域材(私たちで言えば滋賀県周辺の木材)を使うことで花粉を減らし、環境にもやさしい家づくりで湖北地域に根ざしていきたいと思ひます。



引用：林野庁HP「木材の利用の促進について」

<https://www.rinya.maff.go.jp/j/riyou/kidukai/mokuzairiyousokusin.html>

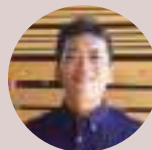

「今年2月に結婚しました！ますます頑張ります！」

Profile 木材士
西岡 孝則

- ◇家づくりへの想い 多くの思い出、成長を作り出す家づくり
- ◇性格 人思い
- ◇趣味 ドライブ・動画鑑賞
- ◇座右の銘 一期一会
- ◇夢 痩せてバイクの似合う男になる

新築完成見学会

4/1(土)・2(日)【事前予約制】

リビング雲梯^{うんてい}で楽しく健康に暮らす家

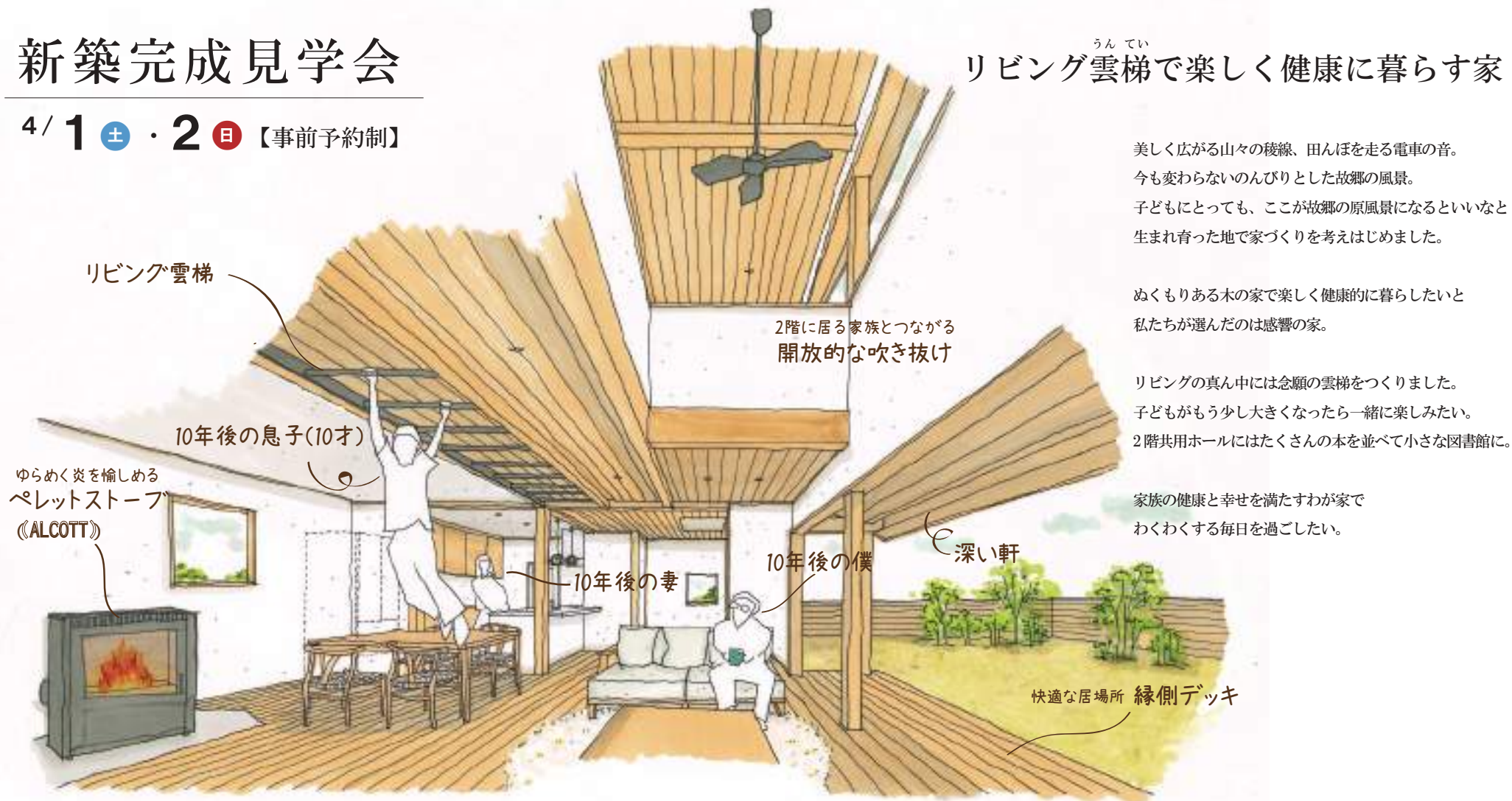

美しく広がる山々の稜線、田んぼを走る電車の音。
今も変わらないのんびりとした故郷の風景。
子どもにとっても、ここが故郷の原風景になるといいなと
生まれ育った地で家づくりを考えはじめました。

ぬくもりある木の家で楽しく健康的に暮らしたいと
私たちが選んだのは感響の家。

リビングの真ん中には念願の雲梯をつくりました。
子どもがもう少し大きくなったら一緒に楽しみたい。
2階共用ホールにはたくさんの本を並べて小さな図書館に。

家族の健康と幸せを満たすわが家で
わくわくする毎日を過ごしたい。

【会場】長浜市田町（JR 虎姫駅近く）

*受付後に地図を送らせていただきます。

【時間】先着順でご希望時間を承ります

①10:00 ~ ②11:00 ~ ③13:00 ~
④14:00 ~ ⑤15:00 ~ ⑥16:00 ~



《ご予約・詳細》

ご予約
お問合せ

お電話またはHPにて、前日までにご予約ください
内保製材株式会社 ☎0749-74-0161

《コロナ対策》会場内で消毒などの感染症予防対策を行い、開催させていただきます。



見どころ

- ・ご主人念願の雲梯をリビングにつくり、楽しく健康的な暮らしに
- ・リビングから庭へとつながる縁側デッキ
- ・小上がりの畳は家族の集いの場。来客時には客間に
- ・2階共用スペースには吹き抜けをぐるりと回る大容量の本棚
- ・ペレットストーブの遠赤外線効果で冬あたたかな暮らし



在宅でも見学会を体感できます！
配信日程はインスタにてお知らせ
します。内保製材のアカウントを
事前にフォローしてくださいね！



住まいの学校
楽学講座



「本当に良い住まい」を知るセミナーです。

一生に一度の家づくり。家を建てる前に『必ず知っていただきたいこと』を学んでいただけます。どの講座からでもご参加いただけます。

全3回 ①家づくりの基本&資金計画編 ②暮らし&設計編 ③校外学習編

2 限目 暮らし&設計編

3/4 土

13:30~16:00

【参加費】 無料・予約制

【会場】 暮らしギャラリーふくらの杜
(長浜市内保町7)

【申込】 お電話もしくはHP

【締切】 3月2日(木)

1 「木の魅力を知ろう」

なぜ、木の家なのか？なぜ、国産材なのか？
『健康』にも良く『環境』にもやさしい心地よい「木の家」

2 「四季を通じて快適に暮らす工夫とは」

色々な断熱や工法、自然を活かす工法、住宅と健康の関係

3 「心地よい設計」

パッシブデザインとは？良い間取の条件とは？
設計の基本的な考え方や知っておきたいポイントは？

3 限目 校外学習編

4/15 土

10:00~15:30

【参加費】 無料・予約制

【会場】 暮らしギャラリーふくらの杜
(長浜市内保町7)
※9:55までに集合ください

【締切】 4月10日(月)

住まいの見聞録！『お楽しみ校外学習』

～見て！聞いて！触れる！ 内保製材の住まいづくり～

木材市場→自社の製材工場→施工中の現場をワゴンで
ご案内します。「家づくり」をじっくりしっかり知っていただ
ける勉強会です。住まいづくりの参考にぜひご参加ください。



相談会

リフォーム・リノベーション個別相談会

3/4 土 10:00~12:00



近年需要が増加しているリフォーム・リノベーション。建て替えかリフォームかで迷っているという方も多いのではないのでしょうか。何でもお気軽にご相談ください。進め方などの具体的なアドバイスもさせていただきます。

【会場】 暮らしギャラリーふくらの杜
(長浜市内保町7)

【参加費】 無料・予約制

【定員】 先着2組様

【締切】 3月2日(木)

相談会

家づくり資金個別相談会

4/9 日 10:00~12:00



家づくりの大切な第1歩に資金計画があります。「資金が不安で家づくりが進められない」「自分たちに合った予算ってどう考えればいいの？」など、多くの方が不安に思っていること。資金計画をしっかりと立てて安心して家づくりを進めましょう。

【会場】 暮らしギャラリーふくらの杜
(長浜市内保町7)

【参加費】 無料・予約制

【定員】 先着2組様

【締切】 4月6日(木)

お申込み・お問合せ

内保製材株式会社

0749-74-0161

かんきょうのいえ

検索

HPからの申込
はこちら▶





おかげさまで 暮らしギャラリーふくらの杜は 10周年を迎えました



「暮らしの駅」から地域を元気にしたい！

暮らしギャラリーふくらの杜は2023年4月でオープン満10周年を迎えることとなりました。

地域工務店として皆さまの暮らしを応援したい！地域が元気になるような「暮らしの駅」のような場所をつくりたいと2013年にオープンしました。モデルハウスとしてだけでなく、地域の皆様の憩いの場として今では多くの方々の作品展やサークル活動などにご利用いただいています。



お餅つきイベント

例えば去年は、地域の方々のご利用が113回、自社の暮らしのイベントは8回のおよそ120回ものご利用やイベントがあり、多くの方々にご来場をいただきました。「趣味が増えた」「懐かしい人に会えた」「イベント参加をきっかけに、講師になった。」とのお声をいただき、私たちもこの場所がお役に立てて本当に良かったと思います。湖北には輝くひとがたくさん居られ、この地域の伝統文化を次の世代に伝えたいと活動されています。これからもふくらの杜を通じてこの地域ならではの郷土料理やその季節にしかできないことを体験し、湖北の豊かさを感じてもらえたら嬉しいです。



たくあん漬けの実演
(講師：湖北町食事文化研究会代表 肥田文子さん)



しめ縄づくり（湖北の薬を使用）



七夕キャンドルナイト



ふくらの杜オープン1周年記念お餅まき

湖北の家づくりの良さを現代に活かした家



ふくらの杜は湖北の家の良さや自然と共にある暮らしを体感できるモデルハウスです。雪深い湖北の暮らしをきちんと考えたどっしりとした軒の深いつくりになっています。窓を開放すると自然と一体となった開放感につつまれる心地よさを体感していただけます。椅子に腰掛けて外を眺めたり、ハンモックでゆらゆら揺れたり、ゆったりと過ごしていただいています。心地よい暮らしを体感してください。



暮らしギャラリーふくらの杜

【場所】長浜市内保町7
(浅井文化スポーツ公園隣)

【OPEN】10:00 ~ 17:00
定休日 / 水曜・祝

ご見学予約・詳細





ふくらの杜 10周年記念

＼おかげさまで10周年／

マルシェ 4/29 土祝

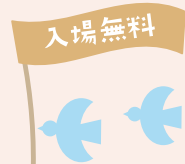

時間 10:00-16:00 場所 暮らしギャラリーふくらの杜 (長浜市内保町7) ◇雨天決行
※近くの公共駐車場をご利用ください

ごあいさつ

この春、弊社『ふくらの杜』がオープンして満10周年を迎えることとなりました。これもひとえに私達の想いに共感し、応援して下さいました地域の皆さま、そしてご縁をいただきました多くの皆さまのご支援の賜物であると心より感謝しますと共に厚く御礼申し上げます。この10年の間には、私達の身の廻りでも様々な大きな変化が起こり生活習慣、慣習慣例などにもその影響を受け暮らし方も多様化しました。ただ、変えたくない、残したいモノやコトも沢山あり、当初から思い描いていた理想の「場所」として活用していただいております。嬉しい出会いや新しい発見、気づきがあり嬉しく思います。これからも地域に必要とされる私達として、このふくらの杜とともに地域に寄り添い歩みを重ねてまいります。この度、この大きな節目に地域の皆さまが主役のマルシェを開催させていただきます。多くの皆さまのご来場、笑顔に会えることを楽しみにしておりますと共にこれからも引き続き温かい応援を宜しくお願い申し上げます。

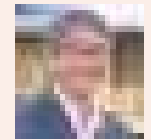

代表 川瀬之洋

出店リスト

内保製材のホームオーナー様や地元のお店の方々、ご縁をいただいている皆さまにご出店いただきます!

キッチンカーもくるよ!

- なかや/豆乳ドーナツ
- OLIOLI/ドリンクやかき氷
- carry room/カレー
- さゆりん家 Happy Smile kitchen/チャーシュー丼、チャーシューまん、サンド
- ナチュラルオーガニックキッチンバッグ/ポテフライ、きなこ揚げパン
- 御馳創家/かき氷、もちもちロングポテト
- パン工房Tim/天然酵母パン

フード・スイーツ・ドリンク

- 富田酒造/酒粕ジェラート、酒粕チーズケーキなど
- よつかど喫茶/淹れたて日本茶・和紅茶と和菓子
- 魚武/巻き寿司、箱寿司
- パントリーこぼく/近江米、米粉製品、和菓子、野菜詰め放題など
- 茶おう/新茶
- 久子の大福/変り種大福
- 自家焙煎珈琲処CCR工房/自家焙煎珈琲、自家焙煎珈琲豆
- conecone./スイーツ
- Nouvelle.SHOJIN/新・精進料理.SHOJINcurry レトルトカレー(限定50個)
- Söpö菓子工房/スイーツ

ハンドメイド雑貨など

- アトリエ寝子/ポストカード等販売、オーダー詩の作成
- Taste/ハンドメイドアクセサリ
- käsikäsinuini/ハンドメイド布小物
- nami_tonbo/ハンドメイドドレス、アクセサリ、雑貨等
- gentlesea/ハンドメイド布小物
- アート工房S/スタンドグラスのアチ作品
- ハンドメイドアクセサリ&木製おもちゃHana/アクセサリ、木製おもちゃ
- ドライフラワーギャラリー遊花/ドライフラワー、植物
- 流木と緑の店 はちすけ/流木とミニグリーン
- 長浜レコードクラブ/レコード、CD、レコードメンテナンス用品
- handmade~kinariri~/カードケース、サコッシュ、エコバックなど
- nail salon.fabee/ネイルケア、ジェルネイル、アクセサリ販売
- pocapoca/ハーブ・薬草など
- Atlier Petit Rose/フラワーワークショップ

BABY KIDS

- ちいさなおうちスタジオKoha+Latta/こどもの日をテーマにしたフォトブース撮影会
- mofumofu/手形アートのワークショップ
- RIAN KIDS/子供服
- Peaceful/歯固めアクセサリワークショップ/キッズ向けストラップ・プレスレットワークショップ
- 内保製材/ちいさな木の家のペイント・近江箸

EVENT /

- ライブペイント/ふじさん
- ホルンデュオコンサート/すいと・ほーんズさん など



お問い合わせ

内保製材株式会社
☎0749-74-0161



7 感響の家の つのこだわり

01 湖北の暮らし

積雪の多い湖北でも安心の骨太な木材と木構造。夏の強い日差しを遮り、雨や雪から建物を守る深い軒。この地域の気候風土や暮らしに適したパッシブデザインです。



02 安心・安全な自然素材

スギやヒノキの無垢材の床や漆喰の壁、和紙など赤ちゃんにも安心な素材を使用し、塗料も自然塗料です。無垢の木の柔らかな手触りや香り、手塗りの漆喰の表情は心を穏やかにし五感を育んでくれます。



03 国産材 100%の住まい

気候風土に適した地域の木材をはじめとする国産材を使用。住まいが丈夫で長持ちするだけでなく、日本の森林を守ることに繋がります。さらに国産材は輸送コストも少なく、大きく環境に貢献します。



04 思いやりを育む「繋がり間取り」

空間がひとつながりの間取りは家中どこにいても、家族がお互いの気配を感じられます。会話が自然と弾み、思いやりの気持ちが育まれます。部屋間の温度差も少なくなり、家族がのびやかにつながる間取りです。



05 手づくりの技

職人の手仕事で丁寧に作る住まいはぬくもりがあり、住むほどに愛着が深まります。木を適材適所に使用し、木の良さを最大限に引き出す熟練の大工職人や匠たちの技が随所に活かされています。



06 製材所をもつ工務店

どこで伐採された木なのか生産履歴(トレーサビリティ)を把握し、安心して良質な木材をお届けしています。また、丸太から製材することで木を余すことなく使用しています。



・合法木材取扱認定業者 滋賀県木協第062号
・びわ湖材取扱認定事業者 湖北製第17-23号

07 耐震性

木の家の耐震性は、まずはバランスのとれた骨太の構造をつくるのが大切です。耐震基準をクリアすることは当然として、木が本来持つ強さやねばりを上手に活かして、地震に強い木の家をつくります。



暮らしのイベント



はじめての Zentangle®

ゼンタングル

絵が苦手な方でも大丈夫!

3月26日(日)

13:30 ~ 2時間程度



暮らしギャラリーふくらの杜 (長浜市内保町7)

- 【講師】 大橋優子さん (ゼンタングル認定講師)
- 【参加費】 2,000円 + 道具代500円 (ある人は道具代不要)
- 【定員】 8組様 (小学生~大人まで) ※お子様も一人ひとつ
- 【持ち物】 ※必要な方はメガネや拡大鏡

Zentangle®とは

Zen(禅)とTangle(絡まる)を合わせた造語で、簡単なパターンを繰り返し描くだけで、素敵な作品を完成させられるアートメソッドです。無心になり、ヨガや瞑想のようなリラックス効果も期待できます。

■申込み・お問合せ
お電話またはHPにて
0749-74-0161



古今 想継

社長のコラム

高時川(長浜市 高月町)
Photo:T. Kawase

「思い出の場所として」

柔らかな春の日差し、暖かさと共に気温も上がりいつもの春がやって来ました。湖北でも春の訪れを感じられる自然界の変化が目映り、気分も何となく高まりますね。これからだんだんと色彩豊かな風景となっていくのが楽しみです。

ようやく世の中も数年前の日常に近づいてきて人々の往来も盛んになってきました。年度が切り替わる節目の頃でもあり、様々な人生の思い出となる場面も多く生まれるときだと思えます。

弊社の『暮らしギャラリーふくらの杜』がこの4月でオープン満十周年を迎える事となりました。振り返るとアツという間の十年でしたが、この間には数え切れない多くの出会いがあり、世代を超えた地域の方々のご利用をいただき「暮らしの駅」として私達の思い描いていた未来が実現してきているのを実感する毎日です。

構想時に遡ると、自然と共にある暮らしを体感できるモデルハウスとして、また働く人の環境整備は勿論のこと、地域の人々にも気軽に立ち寄りて何か喜んでもらえる場所が作りたいたいという思いが先に浮かびました。何かワクワクするコト、モノ、人との新たな出会いのきっかけとなる場所がこの地域にもあるといいのになあと考え「ふくらの杜」というカタチで生み出すことができました。また、それには場所選びも重要な要素でしたが、縁あって自然林の福良の森の傍で構える事ができました。当時は、この地域にはこのような形態の場所はまだまだ無く試行錯誤の手探りで運用でしたが、少しずつ声をかけていただき、人の繋がりで寄り合い来て下さるようになりました。地域の公民館のような存在として、かつ、利用の自由度が高く、場の空気感・雰囲気も大切にしたいと考えていました。そんな場所を求めていた方々がこの地域に沢山みえたことがわかり、皆さんが持っている個性や感性、そして行動力と溢れるエネルギーに触れることで、かえって私達が新たな気づきや発見をいただき、今、こころ豊かに日々を過ごせる環境にいる幸せを感じています。

場所が人をつくるという言葉があります。私にとっておかげさまでそれまで以上に、より人や地域に目を向けて心の在り方を定められる場所にしていただいたと思いますし、会社としましても過去から今、そして未来へと想いを繋げお役目を果たしていく大切な場所でもあります。これまでへの感謝と、そしてこれからも時を重ね、挑戦の一歩から始まったこの場所がこれから多くの人々が訪れて皆の記憶と記録に残る大切な場所となることを願っています。



内保製材株式会社
代表 川瀬 之洋

家づくり進行中

安全に真心こめて進行中！

複数の検査の実施など、厳しい施工管理体制のもと、大切なお住まいづくりを安全に進めています。建築中のお住まい（施工現場）をご見学ご希望の方は、事前にご連絡ください。



詳しくはH/P「ただいま建築中」をご覧ください！



■新築・リフォーム・その他工事

- | | | | | | |
|-----------|----|----------|----|----------|----|
| ・長浜市内保町 | K様 | ・長浜市口分田町 | H様 | ・彦根市外町 | S様 |
| ・長浜市内保町 | K様 | ・長浜市平方町 | M様 | ・彦根市京町 | N様 |
| ・長浜市北ノ郷町 | H様 | ・長浜市七条町 | M様 | ・東近江市小脇町 | Y様 |
| ・長浜市国友町 | T様 | ・米原市顔戸 | M様 | ・野洲市 | K様 |
| ・長浜市田町 | Y様 | ・米原市野一色 | N様 | ・野洲市 | N様 |
| ・長浜市高月町 | T様 | ・米原市中多良 | U様 | ・大津市 | S様 |
| ・長浜市高月町柏原 | O様 | ・米原市中多良 | S様 | ・岐阜県大垣市 | N様 |
| ・長浜市五村町 | F様 | ・彦根市高宮町 | O様 | ・福井県敦賀市 | N様 |
| ・長浜市祇園町 | N様 | ・彦根市開出今町 | O様 | | |

モデルハウス



暮らしギャラリー ふくらの杜

昔ながらの湖北の家の良いところを現代の住まいに活かしています。また、地域の方々のイベントや教室、展示会等にご利用いただいています。

【場所】長浜市内保町7
(浅井文化スポーツ公園隣)

【OPEN】10:00～17:00

定休日 水曜・祝

ご見学ご予約
お問合せ



試住モデルハウス 響の杜

広葉樹のお庭が広がり四季を感じられる暮らし。平屋のような住まいは将来を見据えた暮らしやすい間取りです。試住で住み心地を体感できます。

【場所】長浜市内保町740-15

スタッフは常駐しておりません
のでご予約の上ご来場ください

定休日 水曜・祝

ご見学ご予約
お問合せ



湖北の食

裏表紙に『湖北の食』と題し、肥田文子さん(湖北町食事文化研究会代表)の絵手紙を掲載しています。「おはなし」とともにお楽しみください。

ー湖北の食ー ③

「我が家のかき餅つくり」。寒くなるとかき餅作りを始めます。年齢が増すごとに手間入りのかき餅は雑作で種類も減ってくるのですが、慣例のように今年も三種類作りしました。もち米は三升分(4.5キロ)ですが、落花生味、干しえび味、青のり味を用意します。

砂糖200g、塩20gで、畑で獲れた落花生60g、干しえび40g、青のり20gを一種ごとにそれぞれ混ぜました。生地をつなぎにベーキングパウダーから里芋かと、迷いつつも、今年は里芋を選びました。乾燥の期間は約一ヶ月。風のあたらず人気のない部屋で静かに干します。

こうして一年のおやつを作るのです。

絵・文/肥田 文子



kokotiのあるお店

※順不同

「kokoti」は下記店舗に置いていただいています。ぜひ行ってみてください。

長浜市	豆腐 あやべとうふ店 長浜市北ノ郷町316 ☎0749-74-2445	長浜市	パン チットチャットサーカス 長浜市西上坂町347-1 ☎0749-63-6662	米原市	整体院 はなこころ整体院 米原市長岡1691 ☎0749-56-0093
	和菓子 かのくら ちやらく 長浜市大成町1284 ☎0749-62-6178		生花 花屋 長浜市八幡東町629-5 ☎0749-63-4187		カフェ&ケーキ Sōpō菓子工房 米原市上野694 ☎090-1096-0823
	うどん うどん馳走山石土平 長浜市公園町3-19 ☎0749-53-4639		メンズ・レディース メンズブラザナカガワ 長浜市八幡中山町295 ☎0749-63-3429		ネイルサロン nailsalon fabee. 米原市上野1030 ☎070-8479-6137
	鴨コース・鮎 一湖房 長浜市三ツ矢町11-22 ☎0749-65-3978		美容院 サロンドルル 長浜市山階町589-3 ☎0749-64-2345		カフェ コメダ珈琲店 彦根平田店 彦根市平田町1115-1 ☎0749-24-7071
彦根市	料理 魚武 長浜市内保町2598 ☎0749-74-1589	彦根市	美容院 かけい美容室 長浜市湖北町速水1623 ☎0749-78-2028	彦根市	カフェ 朴 (moku) 彦根市尾末町1-59 ☎0749-22-0839
	料理 ざいもん 湖吟 長浜市朝日町6-26 ☎0749-53-2838		革製品 手作りブラン・クチュール村 長浜市大宮町7-1 第1森野ビル1F ☎0749-68-2225		コワーキング・フリースクール・パン teminca 彦根市芹橋2-4-6 ☎0749-20-6399
	ラーメン 梅花亭 長浜市大成町1031-3 ☎0749-65-6450		雑貨 ALFR アルヴ 長浜市三田町1447-2		家具・インテリア SEIKO Vee-Vas 彦根市稲枝町386-6 ☎0749-43-2552
	日本酒 富田酒造有限会社 長浜市木之本町木之本1107 ☎0749-82-2013		自動車販売・整備 有限会社清水モーターズ 長浜市大路町260 ☎0749-74-0131		植物・インテリア 花好mokume 彦根市後三条町136 ☎0749-24-8972
近江八幡市	チョコレート・ケーキ ボンボンショコラ 長浜市元浜町18-22 ☎0749-65-5560	近江八幡市	ゴルフ場 あざい365ゴルフクラブ 長浜市内保町80 ☎0749-74-3230	近江八幡市	照明・インテリア・カフェ Atelier Key-men 船着場 近江八幡市新町1丁目16番地 ☎0748-33-0440
	カフェ BABY FACE PLANET'S長浜店 長浜市八幡中山町460 ☎0749-63-3510		長浜の情報発信 NPO法人まちづくり役場 長浜市元浜町6-12 ☎0749-65-3339		家具・インテリア Pure Style 近江八幡市 西生来町1229-3 ☎0748-37-7475
	パン Boulangerie NATURE 長浜市内保町995-3 ☎0749-56-0867		デイケアサービス 真ごころデイサービス 長浜市湖北町今西743 ☎0749-79-0016		美容院・美容院 Lotus hair&face 甲賀市水口町八坂5-19 ☎0748-78-0155
	パン パン工房 ポム・ド・テール 長浜市地福寺町11-12 ☎0749-65-6388		子育て支援 助産院「ママの手」なごみ 長浜市新庄中町170 ☎090-1678-0859		薪ストーブ Wood stove Higuchi 岐阜県不破郡関ヶ原町大字関ヶ原2571-1 ☎0584-43-0240
ヘアサロン 自然美容学校 pocapoca 長浜市鍛冶屋町7 2 7 ☎080-3847-4363		募集中		「kokoti」の設置にご協力いただけるお店・施設の名称をkokoti『お店のご紹介(一覧)』に掲載、HPにもご紹介(リンクにて)させていただきます。ご協力をお待ち致しております。 【お問合せ】内保製材株式会社 担当/広報 川瀬 TEL0749-74-0161	

編集後記

暮らしギャラリーふくらの杜10周年記念マルシェにはホームオーナーさんや地元の方のお店が集合します！湖北の美味しい食べ物やハンドメイド雑貨など素敵なお店を多数ご出店いただきますので、ぜひご家族お揃いでお越しください！（広報企画 川瀬）